

MINISTERO DELLE FINANZE  
DIREZIONE GENERALE DEL CATASTO E DEI SERVIZI TECNICI ERARIALI  
NUOVO CATASTO EDILIZIO URBANO

Lire 50

Planimetria dell'immobile situato nel Comune di DERUTA  
Ditta  
Allegata alla dichiarazione presentata all'Ufficio Tecnico Erariale di

B  
58754/19533

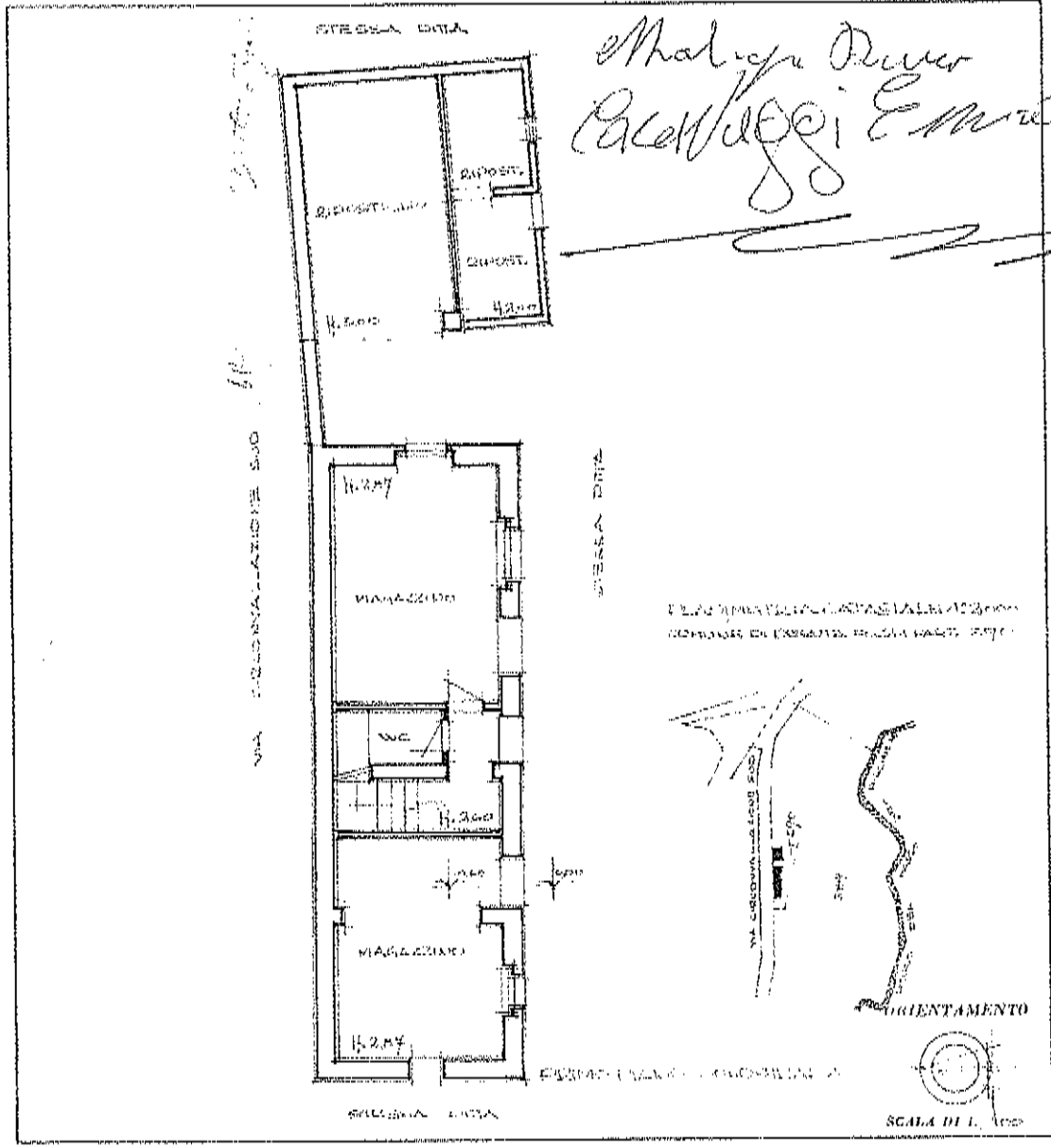

SPAZIO RISERVATO PER LE ANNOTAZIONI D'UFFICIO  
DATA  
PRAT. N° 1014

Il sottoscritto  
CATASTO  
Iscritto al n. 000 del catasto  
data  
Il sottoscritto

Catasto dei Fabbricati - Situazione al 28/09/2017 - Comune di DERUTA (D279) - < Foglio: 21 - Particella: 390 - Subalterno: 1 >  
VIALE CIRCONVALLAZIONE SUD piano: T;

Ultima planimetria in atti

MINISTERO DELLE FINANZE  
DIREZIONE GENERALE DEL CATASTO E DEI SERVIZI TECNICI ERARIALI  
NUOVO CATASTO EDILIZIO URBANO

Ann. II (Nuovo Cata.)

Art. 50

Planimetria dell'immobile situato nel Comune di DERUTA  
Ditta FABBRICATI CALABRINI E FIGLI - VIA CIRCONVALLAZIONE SUD  
Allegata alla dichiarazione presentata all'Ufficio Tecnico Comunale di DERUTA

C  
58454/18533

*Matteo De Luca  
Caravaggi Enrico*

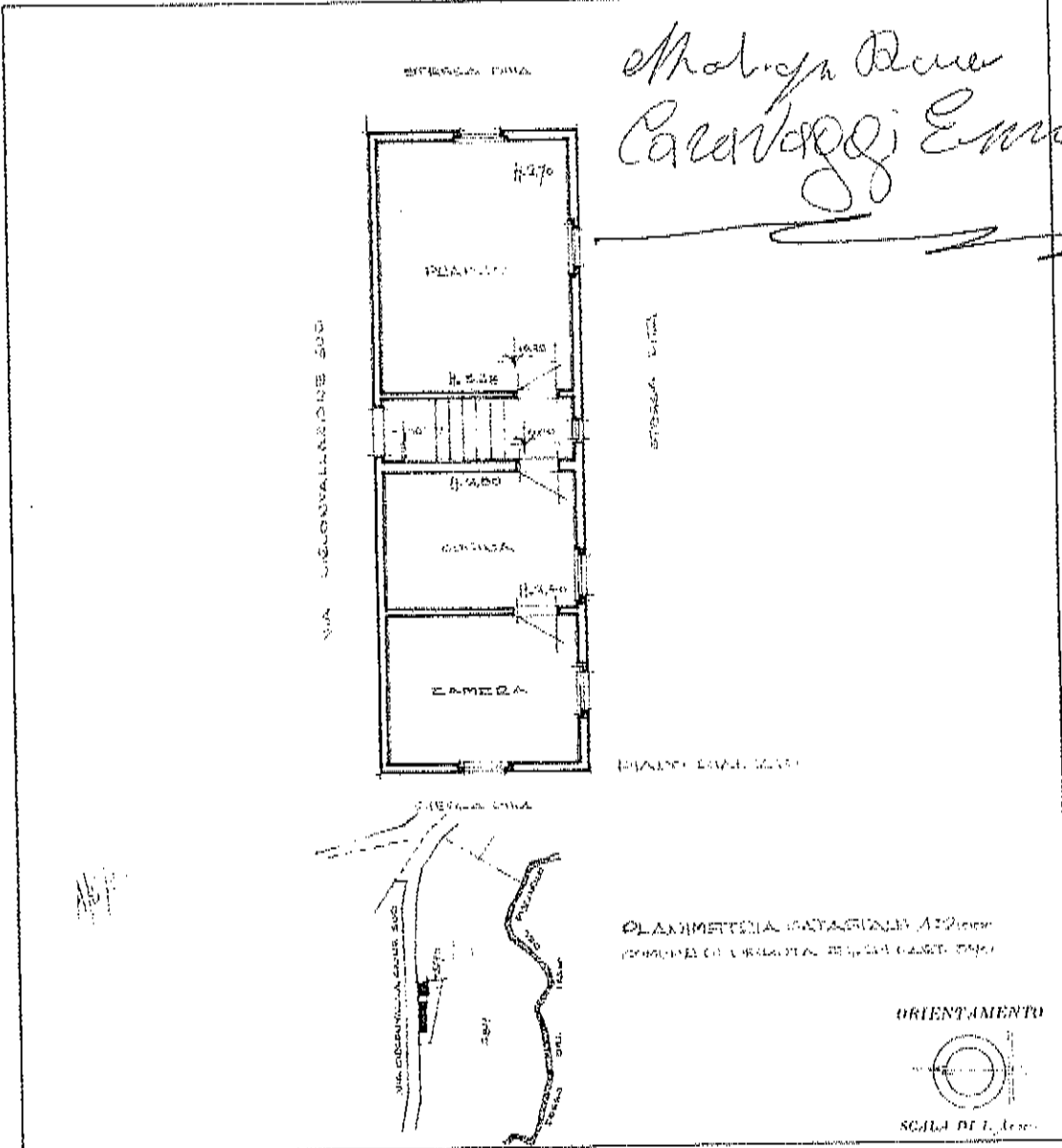

SPAZIO RISERVATO PER LE ANNOTAZIONI D'UFFICIO	
DATA PROT. N° 1013	F. 1 P. 201/19

Comune di DERUTA  
Ufficio Tecnico Comunale  
L. 28/09/2017  
n. 1013

Catasto dei Fabbricati - Situazione al 28/09/2017 - Comune di DERUTA (D279) - < Foglio: 21 - Particella: 390 - Subalterno: 2 >  
VIALE CIRCONVALLAZIONE SUD piano: 1:

Ultima planimetria in atti

MODULARITÀ  
P. 10 1982 447



MINISTERO DELLE FINANZE  
DIREZIONE GENERALE DEL CATASTO E DEI SERVIZI TECNICI ERARIALI

Mod. B (Nuovo Catasto Edilizio)

Lire  
50

# NUOVO CATASTO EDILIZIO URBANO

10. DICEMBRE 1982 - LEGGE 11 APRILE 1982, N. 612

Planimetria dell'immobile situato nel Comune di DERUTA

Via Str. Com. per Castelleone

Ditta BONDI REMO nato a PERUGIA il 5-11-1909

Allegata alla dichiarazione presentata all'Ufficio Tecnico Erariale di PERUGIA

ANNO 1982  
P. 389/3

*Matteo D'Amico  
Caravaggi Eneo*

PIANO TERRENO

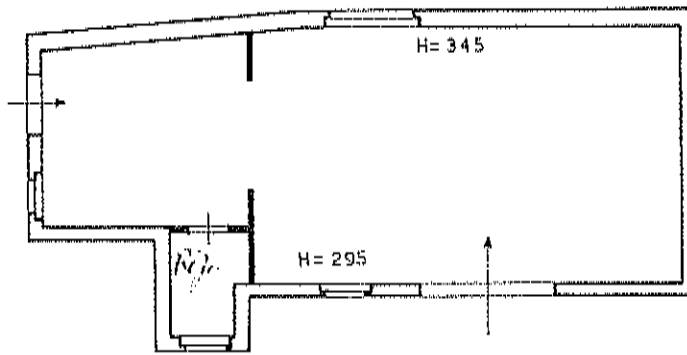

FOGLIO 21

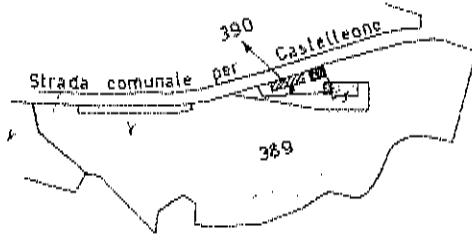

ORIENTAMENTO



SCALA DI 1:100

SPAZIO RISERVATO PER LE ANNOTAZIONI D'UFFICIO

DATA  
PROF. N°

4775

F. 21  
P. 389/3

Compilata dal  
(Firma, nome e cognome del tecnico)

Iscritto all'Albo  
della Provincia di

DATA

Firma:



Ultima planimetria in atti